



INFORMACIÓN DE CURSOS

CONVENIO CANAPRO



UNIVERSIDAD
PEDAGÓGICA
NACIONAL



Centro de
Lenguas



Solidaridad que hace vida



El convenio tiene como finalidad formar a los **afiliados a CANAPRO, sus hijos, hijas y/o cónyuge** en los programas de la oferta académica del **Centro de Lenguas de la Universidad Pedagógica Nacional** que les permita la ampliación de oportunidades académicas, laborales y sociales.

MODALIDADES DE ESTUDIO

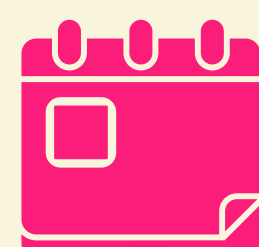

Modalidad Semestral

- Solo sábados
- 4 horas cada sábado
- 80 horas por nivel
- Mañana y tarde

Cada nivel de 72 horas presenciales más 8 horas de trabajo autónomo. Incluye inglés para niños y niñas a partir de los 7 años y francés para niños y niñas desde los 10 años, adolescentes y adultos.



Modalidad Intensiva

- Lunes a viernes
- 2 horas al día
- 80 horas por nivel
- Mañana, tarde y noche

Cada nivel de 72 horas presenciales más 8 horas de trabajo autónomo.



Modalidad Semi-intensiva



- Martes, miércoles y jueves
- 3 horas al día
- 8-11 a.m. ó 6-9 p.m.
- 80 horas por nivel

Cada nivel de 72 horas presenciales más 8 horas de trabajo autónomo.



You Speak Now Inglés con estrategia virtual



- Cualquier horario
- 80 horas en 8 semanas
- Sesiones grabadas
- Solo inglés

Se basa en el modelo de **Aprendizaje Invertido (Flipped Learning)**, poniendo al estudiante en el centro de su propio proceso. Este modelo ofrece acompañamiento pedagógico continuo, retroalimentación permanente, trabajo colaborativo y total flexibilidad de acceso, ya que las sesiones sincrónicas con el tutor quedan grabadas para quienes no puedan asistir en tiempo.

PROGRAMAS DISPONIBLES



Inglés



Francés



Lengua de Señas
Colombiana

NUEVOS PROGRAMAS LENGUA Y CULTURA



Alemán

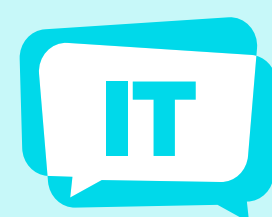

Italiano



Portugués

Niveles por programa

▶ Inglés

Niños de 7 a 9 años y de 10 a 12 años **6 niveles**
Jóvenes desde los 16 años y adultos **8 niveles**

▶ Francés

Niños de 10 a 12 años **6 niveles**
Jóvenes desde los 13 hasta los 17 años y adultos **8 niveles**

▶ Lengua de señas

Jóvenes desde los 16 años y adultos **3 niveles**

▶ Alemán

Jóvenes desde los 13 hasta los 17 años y adultos **2 módulos**

▶ Italiano • Portugués

Adultos **2 módulos**



PROCESO DE MATRÍCULAS

EXÁMENES DE CLASIFICACIÓN 2do semestre y 3er ciclo 2026

Este examen se realizará de manera **REMOTA** guiado por un funcionario del Centro de Lenguas.

La presentación de este examen no garantiza ningún cupo, ni es válido para solicitar algún tipo de certificación.

Este proceso aplica para los **cursos intensivos, semi-intensivos y semestrales** del programa de inglés presencial, curso de **inglés con estrategia virtual** y **cursos intensivos y semestrales de francés**.

Desde el Centro de Lenguas se enviarán comunicaciones al **correo electrónico** que el aspirante haya registrado en el formulario. Se recomienda también **verificar la bandeja de entrada y/o correo no deseado**.



INSCRIPCIÓN PARA EL EXAMEN

Conozca detalladamente todo el proceso **aquí**.



ESTUDIANTES NUEVOS

A Interesados en iniciar desde el nivel Básico 1

Envíe un correo electrónico a:
info.centrodelenguas@pedagogica.edu.co informando que desea acceder al convenio **CANAPRO**.

No olvide incluir en el correo:

- Tipo de documento
- Número de documento
- Fecha de nacimiento
- Nombres completos
- Dirección de residencia
- Localidad
- Barrio
- Teléfono fijo
- Número de celular
- EPS
- Estrato socioeconómico
- Grupo sanguíneo
- Correo electrónico (activo)
- Nivel de estudio
- Institución donde realizó sus últimos estudios
- Idioma al cual desea inscribirse
- Horario y sede a elegir



ESTUDIANTES ANTIGUOS

Envíe un correo electrónico a:
info.centrodelenguas@pedagogica.edu.co con los siguientes datos:

- | | |
|--|------------------|
| •Nombres completos | •Nivel |
| •Número de documento
(con el cual se ha registrado en el sistema) | •Horario |
| •Idioma | •Sede |
| | •Soporte de pago |



Una vez se remita esta información, un funcionario del Centro de Lenguas se comunicará con usted por **correo electrónico** dentro de las siguientes **48 horas hábiles**.



Con el fin de **evitar retrasos** en su respuesta e inconvenientes en la inscripción, agradecemos enviar **un solo correo**, ya que se tendrá en cuenta la **primera solicitud remitida**.

B Interesados en ingresar a un nivel superior al Básico 1

El Centro de Lenguas cuenta con un examen de clasificación el cual tiene como objetivo evaluar el nivel de dominio del idioma.

Se aplica a todo aspirante que considere tener conocimientos en los idiomas inglés o francés, que haya realizado cursos previamente y desee iniciar su formación en un **nivel superior** al Básico 1. (Accede a la información de los niveles de **Inglés** o **Francés**.)



Si no presenta este examen, la matrícula **deberá realizarse** en el nivel **Básico 1**.



TARIFAS INGLÉS 2026

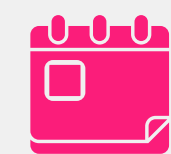

Modalidad Semestral

Niños de 7 a 9 años y de 10 a 12 años **6 niveles**
 Jóvenes desde los 13 años y adultos **8 niveles**

Horarios (sábados únicamente)

Costo

Mañana

8:00 a.m. a 12:00 m.

\$ 792.450

Tarde

1:00 p.m. a 5:00 p.m.

\$ 792.450

Todas las tarifas incluyen descuento del **15% CANAPRO**.

Cada nivel es de 72 horas, más 8 horas de trabajo autónomo.
 Para un total de 80 horas.

Descuentos calculados sobre la tarifa plena, no acumulable
 con otros descuentos.

Horarios disponibles según la oferta académica que se encuentre
 habilitada en el periodo de matrículas al que se aplique.

El valor de la matrícula no incluye material.



TARIFAS INGLÉS 2026



Modalidad Intensiva

Jóvenes desde los 16 años y adultos **8 niveles**

Horarios (lunes a viernes)

Costo

Mañana

6:00 a.m. a 8:00 a.m.

\$ 625.300

8:00 a.m. a 10:00 a.m.

\$ 625.300

10:00 a.m. a 12:00 m.

\$ 625.300

Tarde y noche

2:00 p.m. a 4:00 p.m.

\$ 550.000

4:00 p.m. a 6:00 p.m.

\$ 550.000

8:00 p.m. a 10:00 p.m.

\$ 550.000

Noche

6:00 p.m. a 8:00 p.m.

\$ 775.800

Todas las tarifas incluyen descuento del **15% CANAPRO**.

Cada nivel es de 72 horas, más 8 horas de trabajo autónomo.
 Para un total de 80 horas.

Descuentos calculados sobre la tarifa plena, no acumulable
 con otros descuentos.

Horarios disponibles según la oferta académica que se encuentre
 habilitada en el periodo de matrículas al que se aplique.

El valor de la matrícula no incluye material.



Modalidad Semi-Intensiva
 Jóvenes desde los 16 años y adultos **8 niveles**

Horarios (martes, miércoles y jueves) Costo

Mañana

8:00 a.m. a 11:00 a.m. \$ 625.300

Noche

6:00 p.m. a 9:00 p.m. \$ 775.800

Todas las tarifas incluyen descuento del **15% CANAPRO**.

El valor de la matrícula no incluye material.

Cada nivel es de 72 horas, más 8 horas de trabajo autónomo. Para un total de 80 horas.

Descuento calculado sobre la tarifa plena, no acumulable con otros descuentos.

Horarios disponibles según la oferta académica que se encuentre habilitada en el periodo de matrículas al que se aplique.

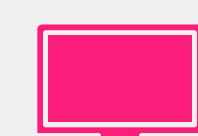

You Speak Now
Inglés con estrategia virtual
 Jóvenes desde los 16 años y adultos **8 niveles**

Horarios Costo

Acceso autónomo a la plataforma de aprendizaje en cualquier horario. \$ 598.100

Esta tarifa incluye descuento del **15% CANAPRO**.

Descuento calculado sobre la tarifa plena, no acumulable con otros descuentos.

80 Horas en 8 semanas. Acceso autónomo a la plataforma de aprendizaje en cualquier horario.



TARIFAS FRANCÉS 2026



Modalidad Semestral
 Niños de 10 a 12 años **6 niveles**
 Jóvenes desde los 13 años y adultos **8 niveles**

Horarios (sábados únicamente) Costo

Mañana

8:00 a.m. a 12:00 m. \$ 792.450

Todas las tarifas incluyen descuento del **15% CANAPRO**.

Cada nivel es de 72 horas, más 8 horas de trabajo autónomo. Para un total de 80 horas.

Descuentos calculados sobre la tarifa plena, no acumulable con otros descuentos.

Horarios disponibles según la oferta académica que se encuentre habilitada en el periodo de matrículas al que se aplique.

El valor de la matrícula no incluye material.





TARIFAS FRANCÉS 2026

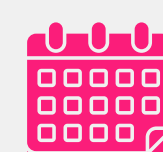

Modalidad Intensiva

Jóvenes desde los 16 años y adultos **8 niveles**

Horarios (lunes a viernes)	Costo
Mañana 8:00 a.m. a 10:00 a.m.	\$ 625.300
Tarde 4:00 p.m. a 6:00 p.m.	\$ 550.000

Todas las tarifas incluyen descuento del **15% CANAPRO**.

El valor de la matrícula no incluye material.

Cada nivel es de 72 horas, más 8 horas de trabajo autónomo.
Para un total de 80 horas.

Descuento calculado sobre la tarifa plena, no acumulable con otros descuentos.

Horarios disponibles según la oferta académica que se encuentre habilitada en el periodo de matrículas al que se aplique.



TARIFAS LENGUA DE SEÑAS COLOMBIANA 2026



Modalidad Semi-Intensiva

Jóvenes desde los 16 años y adultos **3 niveles**

Horarios (martes, miércoles y jueves)	Costo
Noche 6:00 p.m. a 8:00 p.m.	\$ 441.900

Esta tarifa incluye descuento del **15% CANAPRO**.

El valor de la matrícula no incluye material.

Descuento calculado sobre la tarifa plena, no acumulable con otros descuentos.

Apertura sujeta a la oferta académica.



TARIFAS NUEVOS PROGRAMAS LENGUA Y CULTURA

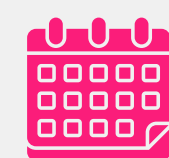

Modalidad Semestral



ALEMÁN **2 módulos** Jóvenes desde los 13 hasta los 17 años y adultos

Horarios (sábados)	Costo
--------------------	-------

Mañana 8:00 a.m. a 12:00 m.	\$ 792.450
--------------------------------	------------

Esta tarifa incluye descuento del **15% CANAPRO**.

Descuento calculado sobre la tarifa plena, no acumulable con otros descuentos.

Este programa se dicta únicamente en la sede principal: Carrera 15 # 80-52, Bogotá.

Horarios disponibles según la oferta académica que se encuentre habilitada en el periodo de matrículas al que se aplique.

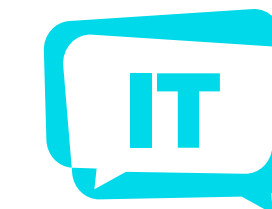

ITALIANO **2 módulos** Adultos

Horarios (sábados)	Costo
--------------------	-------

Mañana 8:00 a.m. a 12:00 m.	\$ 792.450
--------------------------------	------------

Esta tarifa incluye descuento del **15% CANAPRO**.

Descuento calculado sobre la tarifa plena, no acumulable con otros descuentos.

Este programa se dicta únicamente en la sede principal: Carrera 15 # 80-52, Bogotá.

Horarios disponibles según la oferta académica que se encuentre habilitada en el periodo de matrículas al que se aplique.

El valor de la matrícula no incluye material.



PORTUGUÉS **2 módulos** Adultos

Horarios (sábados)	Costo
--------------------	-------

Mañana 8:00 a.m. a 12:00 m.	\$ 792.450
--------------------------------	------------

Esta tarifa incluye descuento del **15% CANAPRO**.

Descuento calculado sobre la tarifa plena, no acumulable con otros descuentos.

Este programa se dicta únicamente en la sede principal: Carrera 15 # 80-52, Bogotá.



Horarios disponibles según la oferta académica que se encuentre habilitada en el periodo de matrículas al que se aplique.

El valor de la matrícula no incluye material.

IMPORTANTE

- 01 Todos los horarios y cupos son limitados y están sujetos a oferta académica.
- 02 Las tarifas publicadas cuentan con los descuentos del convenio **CANAPRO**.
- 03 Consulta por el sistema de financiación directamente en **CANAPRO**.
- 04 Para los cursos en modalidad presencial, en el caso de presentarse alguna eventualidad que impida la realización de la sesión en dicha modalidad, se deberá contar también con disposición y elementos para realizar las sesiones que se requieran en la modalidad de aprendizaje remoto mediado por TIC.
- 05 Solicitamos que los estudiantes interesados lean con detalle nuestros **Términos y condiciones de matrícula**.
- 06 El Centro de Lenguas cuenta con **club de conversación en inglés y tutorías en inglés y francés** para todos los niveles. Para realizar la programación puedes escribir al correo: **centrodelenguas@pedagogica.edu.co**
- 07 Consulta nuestro calendario académico **aquí**.

Mayor información

-  centrodelenguas@pedagogica.edu.co
-  601 594 18 94
Ext. 588-599-596-598-589-597-591
-  @upncentrodelenguas

