

MATRÍCULAS

Estudiantes Nuevos

* Fechas:



Desde el 24 de noviembre
hasta el 02 de diciembre
de 2025.



Proceso:

Inscripción: Virtual



Inscripción y recibo de pago:

[clic aquí](#)

Estudiantes Antiguos

* Fechas:



Desde el 01 al 17 de
diciembre de 2025.

Una vez finalizadas las clases
y con la nota final en el sistema.



Proceso:

Virtual



Inscripción y recibo de pago:

[clic aquí](#)

Legalización de documentos:

info.centrodelenguas@pedagogica.edu.co

Inicio de clases:

- * **Febrero 07:** Cursos **Semestrales** todos los idiomas ofertados.
- * **Febrero 09:** Cursos **Intensivos** Inglés, Francés y cursos de Inglés **yoU sPeak Now**.
- * **Febrero 10:** Cursos **Semi-intensivos** Inglés y Lengua de señas.

Finalización de clases:

- * **Marzo 26:** Curso Lengua de señas **B1**.
- * **Abril 07:** Cursos **Intensivos** Inglés y Francés y cursos de Inglés **yoU sPeak Now**.
- * **Abril 09:** Cursos **Semi-intensivos** de Inglés.
- * **Abril 16:** Curso Lengua de señas **Pre INT 1**.
- * **Junio 13:** Cursos **Semestrales** todos los idiomas ofertados.

* Fechas sujetas a modificaciones *

GUÍA DE MATRÍCULA

Este proceso es **EXCLUSIVAMENTE virtual**
Por favor sigue los siguientes pasos:

Paso 1:

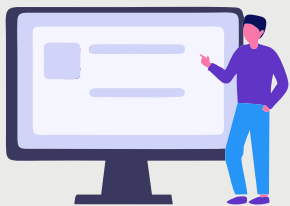

Ingresa al enlace: **http://upnapps.pedagogica.edu.co:8090/CLenguas_JSP/** diligencia los datos de la persona que va a tomar el curso. En el campo “Vinculación” deberás seleccionar “Particular”. En caso de tener algún tipo de vinculación vigente con la Universidad Pedagógica Nacional y/o Instituto Pedagógico Nacional, haz **clic aquí**.



PARA TENER EN CUENTA:

Si presentas algún inconveniente con tu inscripción y/o recibo de pago ingresa **aquí**.

Paso 2:



Cancela el recibo de pago a través de DaviPlata por PSE o directamente en las oficinas del Banco Davivienda imprimiendo tu recibo a láser. **Recuerda que el recibo tiene 3 días de vigencia desde el día de su expedición (último día hasta las 3:00 p.m. no aplica horario extendido).**

IMPORTANTE:

NO dejes vencer tu recibo de matrícula pues deberás iniciar el proceso de inscripción de nuevo y **NO** se garantiza el cupo en el horario y nivel deseado.



Paso 3:

SOLO LOS ESTUDIANTES NUEVOS Y QUE HAYAN REALIZADO POR SU CUENTA LA INSCRIPCIÓN deberán remitir al correo electrónico: **info.centrodelenguas@pedagogica.edu.co** los documentos y formatos respectivos para realizar la legalización y confirmación de su matrícula.



Paso 4:

Debes esperar un correo electrónico de tu tutor, previo al inicio de clases, donde se informará la fecha de inicio e indicaciones a seguir.

